

PROPOSITION D'UTILISATION DE LA RESSOURCE
PÉDAGOGIQUE À DISTANCE

INTUITIVE DESIGN

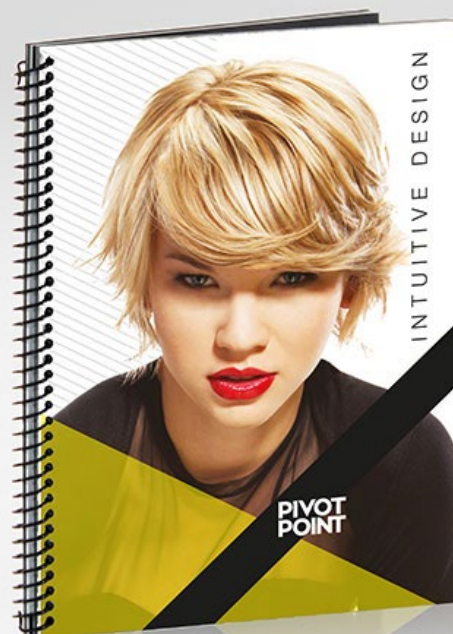

INTUITIVE
DESIGN

EXERCICE D'ANALYSE DE LA FICHE DE SITUATION PROFESSIONNELLE 1

**PIVOT
POINT**

Expert en intelligence pédagogique
CONTENUS • TECHNOLOGIES • LIENS



La diversité des outils d'animations pédagogiques PIVOT POINT permet :

- aux enseignants/formateurs de créer ses propres scénarios pédagogiques en présence ou à distance,
- aux apprenants de gagner en autonomie grâce aux ouvrages contenant des connaissances métier et des situations professionnelles.

**PIVOT
POINT**

Expert en intelligence pédagogique
CONTENUS • TECHNOLOGIES • LIENS

EXERCICE D'ANALYSE DE LA FICHE DE SITUATION PROFESSIONNELLE 1

SOURCE

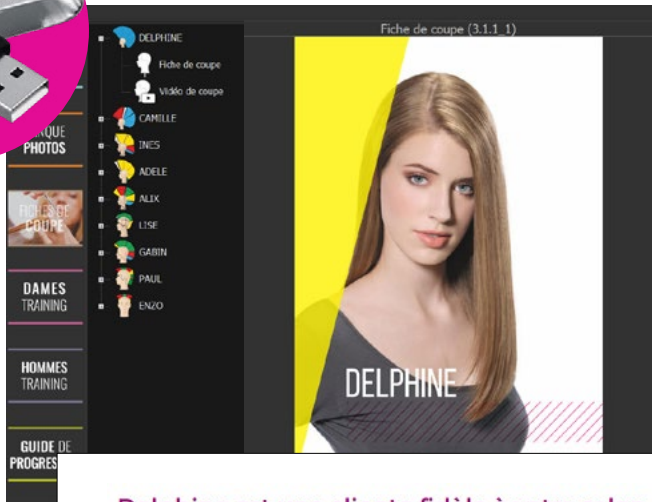

Delphine est une cliente fidèle à votre salon. C'est une personne calme et réservée. Son souhait est de raccourcir légèrement sa chevelure sans la dégrader.

1

Transmettre la situation professionnelle de la fiche 1 et proposer à vos apprenants de renseigner l'exercice.
clé Intuitive Design // Fiches de coupe // Delphine

SOURCE



Exercice à renseigner

2

Demander à vos apprenants de vous restituer l'exercice renseigné. Pour cela l'apprenant fait une photo de son exercice et vous l'envoie par e-mail ou autre pour correction.

Ressources à disposition de l'apprenant dans l'ouvrage :

Formes de visage (p70)

Forme et texture de coupe (p 71)

4 structures de base (p 72-73)

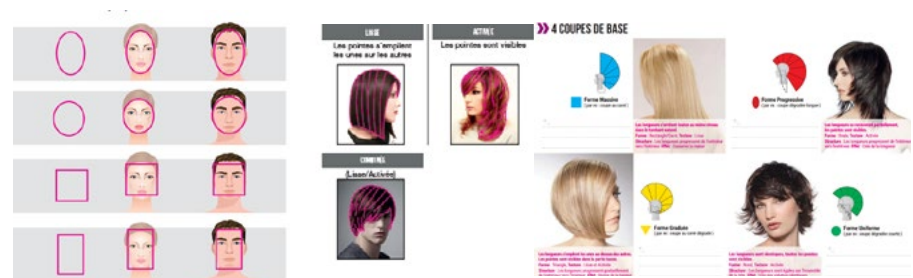

EXERCICE D'ANALYSE DE LA FICHE DE SITUATION PROFESSIONNELLE 1

SOURCE



DELPHINE

Situation professionnelle :

Delphine est une cliente fidèle à votre salon. C'est une personne calme et réservée. Son souhait est de raccourcir légèrement sa chevelure sans la dégrader.

À VOUS D'ANALYSER

1. Citer la forme de son visage : **FORME : OVALE**

2. Tracer la forme et la texture de la coupe sur la photo ci-contre. Les nommer : **FORME : LONGUE**
TEXTURE : LISSE

3. Tracer les structures de la coupe pour illustrer la répartition des longueurs sur le gabarit ci-contre. Les nommer : **MASSIVE**

4. Préciser l'effet de la coupe sur cette forme de visage :
La longueur et la texture lisse allongent, encore davantage, le visage de Delphine.

1/2

CORRECTION

3

A l'aide du corrigé situé dans la clé Intuitive Design, évaluer les exercices transmis par vos apprenants.

clé Intuitive Design // Fiches de coupe // Delphine

Cliquez sur  pour afficher le corrigé.

EXERCICE D'ANALYSE DE LA FICHE DE SITUATION PROFESSIONNELLE 1

SOURCE

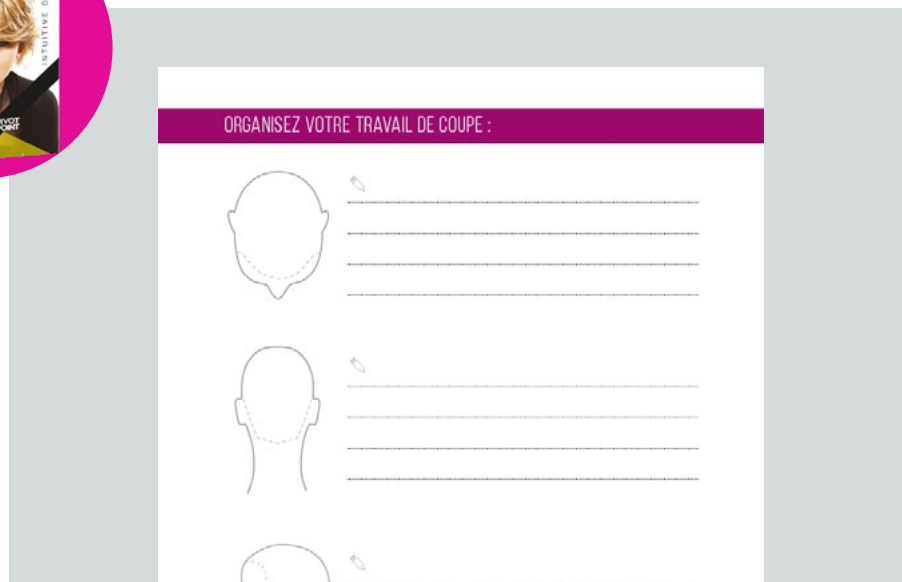

EXERCICE À RENSEIGNER

4

Demander aux apprenants de renseigner la fiche des procédures en regardant le tutoriel vidéo et images via la réalité augmentée.



Exercice vidéo via la RA



Exercice étapes/étapes via la RA

5

Demander à vos apprenants de vous restituer l'exercice renseigné. Pour cela l'apprenant fait une photo de son exercice et vous l'envoie par e-mail ou autre pour correction.

EXERCICE D'ANALYSE DE LA FICHE DE SITUATION PROFESSIONNELLE 1

SOURCE



ORGANISEZ VOTRE TRAVAIL DE COUPE

Matériel : Ciseaux droits

Division de la tête en 4 zones

Zones 1 et 2 :

Position de la tête : droite
Séparations : horizontales
Distribution : tombant naturel
Position des doigts : horizontale
Ligne composante : fixe

Zone 3 :

Position de la tête : droite
Séparations : horizontales
Distribution : tombant naturel
Position des doigts : horizontale
Ligne composante : fixe
Peigner les mèches frontales en suivant les bordures d'implantation pour obtenir une massive à l'avant du visage.

Zone 4 :

Position de la tête : droite
Séparations : horizontales
Distribution : tombant naturel
Position des doigts : horizontale
Ligne composante : fixe
Peigner les mèches frontales en suivant les bordures d'implantation pour obtenir une massive à l'avant du visage.

2/2

CORRECTION

6

A l'aide du corrigé situé dans la clé Intuitive Design, évaluer les exercices transmis par vos apprenants.

clé Intuitive Design // Fiches de coupe // Delphine

Cliquez sur  pour afficher le corrigé.

EXERCICE D'ANALYSE DE LA FICHE DE SITUATION PROFESSIONNELLE 1



7

A domicile : L'apprenant réalise la coupe sur tête malléable en s'aidant de l'analyse des procédures qu'il a précédemment réalisé et du tutoriel de la coupe.